Violine 1

Durch Zärtlichkeit und Schmeicheln

aus „Die Entführung aus dem Serail"

m. W. A. Mozart

Andante grazioso

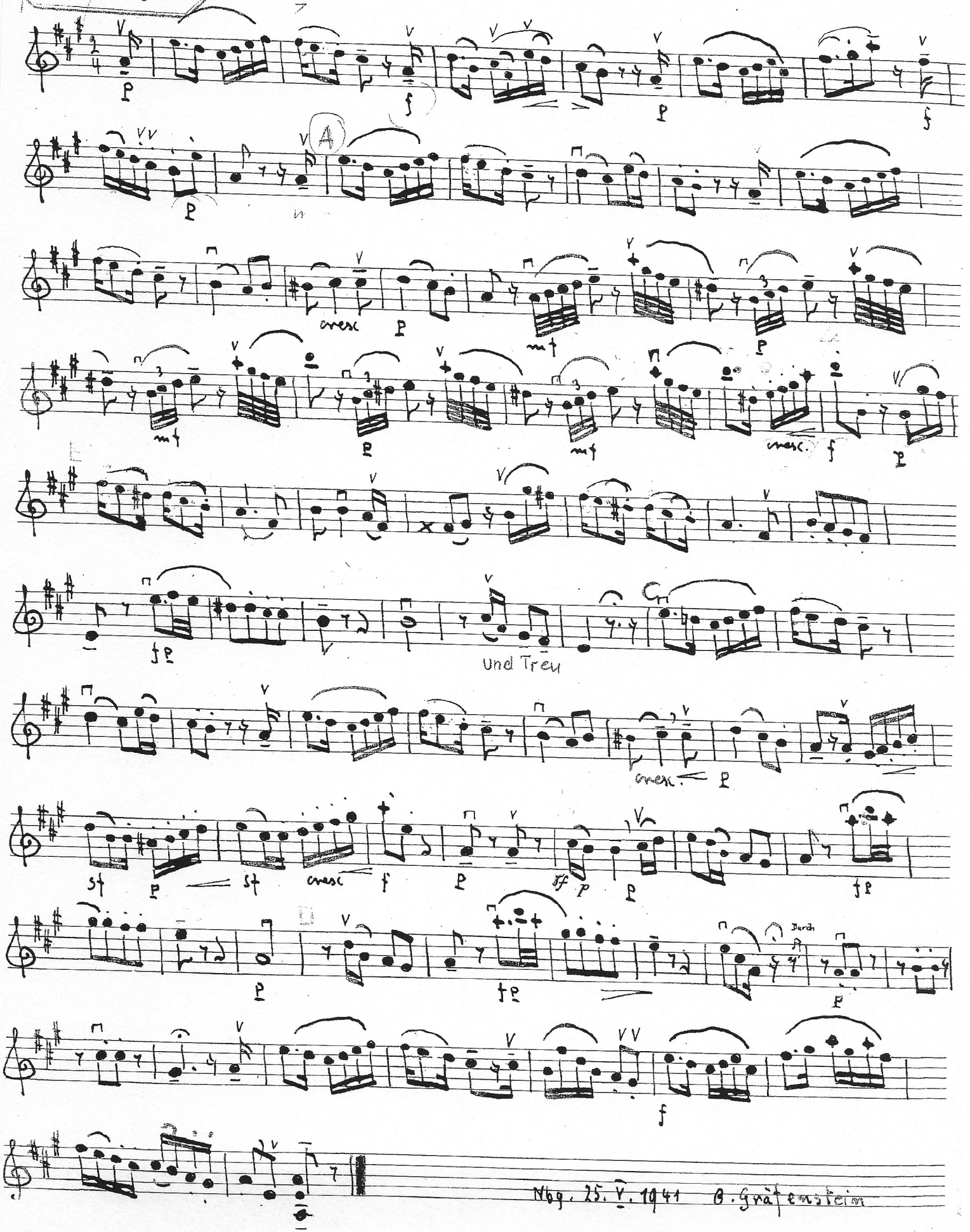

Nbg. 25. V. 1941 B. Gräfenstein